

# WARUNKI WSPÓŁPRACY

## §1. Zlecenia

1. Zlecenie na wykonanie pracy jest przyjmowane tylko z drukiem zlecenia dostarczanym przez naszą Firmę lub do pobrania z naszej strony <http://www.laboratorium.ciapdent.pl/download.htm>
2. Na życzenie lekarza możemy przygotować kosztorys wstępny całej pracy
3. Cena za wykonaną pracę jest liczona wg powyższego cennika.
4. Ceny są cenami brutto w PLN. Jeżeli praca jest wykonywana do innych krajów wtedy cena w PLN jest przeliczana na EUR wg Kursu „średni” NBP w dniu wystawiania faktury.
5. Cena stopu złota w trakcie obowiązywania cennika może ulec zmianie ze względu na zmiany cen metali szlachetnych na rynkach międzynarodowych.

## §2. Dostawa

1. Opłaty za dostawę pracy ponosi strona wysyłająca
2. Za takie pozycje jak : wszystkie rodzaje szyn, odlewy, naprawy, modele diagnostyczne, pojedyncze wkłady i korony, kosztorys - koszty przesyłki w obie strony ponosi zlecający.

## §3. Terminy

1. Za termin przyjęcia pracy rozumiemy moment gdy przesyłka znajduje się w laboratorium
2. Termin na wykonanie poszczególnych etapów wynosi 5 dni robocze od momentu dostarczenia prawidłowych wycisków.
3. Do dni roboczych nie wlicza się soboty, niedzieli oraz świąt i dni ustawowo wolnych
4. Pkt 2 nie dotyczy wykonania takich etapów jak : łyżka indywidualna, wzornik, naprawa złamanej protezy.
5. Jeżeli termin z pkt 2 ma być skrócony należy to bezwzględnie omówić z kierownictwem laboratorium.
6. Jeżeli ma zastosowanie pkt 5 może być naliczona dodatkowa opłata za przyspieszenie terminu w wysokości do 50% ceny usługi.

## §4. Faktury , opłaty i dokumenty

1. Za wykonane prace są wystawiane faktury
2. Termin płatności faktury wynosi 7 dni od momentu jej wystawienia.
3. Za niuregulowanie w terminie płatności będą naliczane odsetki ustawowe.
4. Do każdej FV wystawiamy dokumenty zgodnie z Dz.U. Nr 93 poz.896 z 2004 r
5. Do każdej FV lekarz ma obowiązek dostarczyć imię i nazwisko pacjenta lub oznaczenie celem identyfikacji pacjenta.
6. W razie wysyłki prac poza UE koszty opłat celnych i innych kosztów odpraw ponosi zamawiający

## §5. Odpowiedzialność

1. Za wykonaną pracę Nasze laboratorium ponosi odpowiedzialność i udziela gwarancji na materiały z których została wykonana praca.

## §6. Miejsce wykonywania

1. Miejscem wykonywania prac jest pracownia protetyczna CIAPdent w Krakowie

## §7. Skuteczność uzgodnień

1. W sprawach niuregulowanych niniejszym regulaminem mają zastosowanie przepisy ogólne z uwzględnieniem przepisów wykonywania produktów medycznych na zamówienie. Dz.U. z 2004r. Nr 93, poz. 896.

## §8. Uzgodnienia końcowe

1. Zlecając pracę do wykonania w naszym laboratorium jednocześnie akceptujemy warunki współpracy.
2. Wypełniając zlecenie i zlecając pracę akceptujemy niniejszy cennik.
3. Cena wykonania pracy obowiązuje z dnia zlecenia.



**CIAPdent**<sup>®</sup>  
DENTAL TRAINING CENTRE  
**DTC**

**„CIAPdent” Tomasz Ciaputa**  
**30-072 Kraków**  
**ul. Nawojki 4**

tel właściciel : (0-602)-250-510

tel. do Lab : (0-602)-370-073

E-mail : [biuro@ciapdent.pl](mailto:biuro@ciapdent.pl)

Internet : [www.ciapdent.pl](http://www.ciapdent.pl)

Konto bankowe :

mBank

07114020040000310257922509

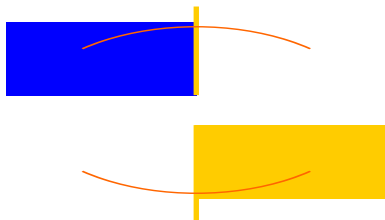
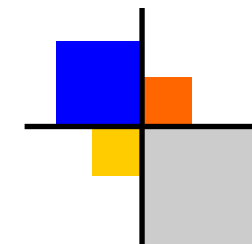
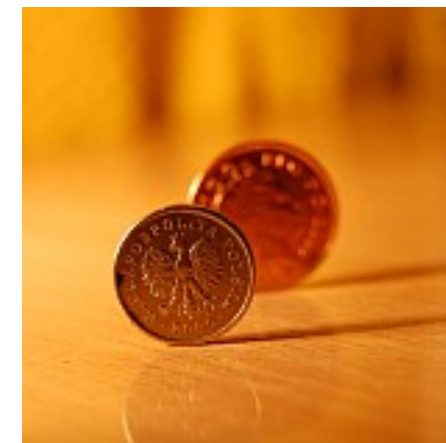
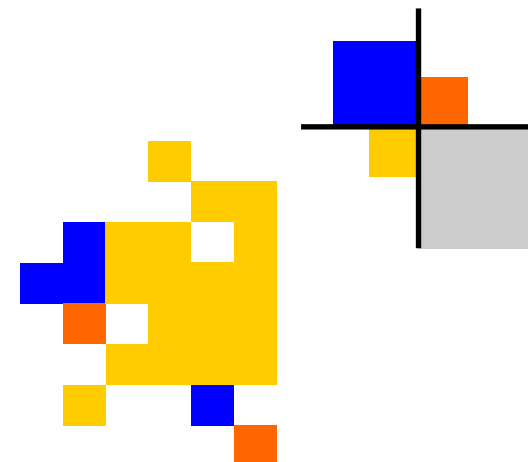

**Ważny od 01 styczeń 2025**

# CENNIK

# CENNIK

# CENNIK

## PROTEZY RUCHOME

Podścielenie miękkie lub twarde protezy	'a szt	200,00 zł
Podścielenie protezy szkieletowej	'a szt	150,00 zł
Proteza akrylanowa	'a szt	550,00 zł
Proteza akrylanowa zęby - wtrysk SR IVOCAP	'a pkt	1000,00 zł
Proteza szkieletowa - akryl	'a szt	300,00 zł
Proteza szkieletowa - metal	'a szt	700,00 zł
Proteza szkieletowa z kłami ciągną-metal	'a szt	1000,00 zł
Przestawienie zębów w protezie	'a szt	100,00 zł
Szyna do wybielania, osłonowa	'a szt	200,00 zł
Szyna dla sportowców	'a szt	500,00 zł
Wymiana płyty akrylanowej /rebazacja /	'a szt	400,00 zł
Szyna Michigan itp..	'a szt	300,00 zł
Deprogramator itp.	'a szt	300,00 zł

## PRACE PEŁNOCERAMICZNE

Korona lub przeszło pełnoceramiczne ZrO2	'a szt	700,00 zł
Wkład koronowy z porcelany	'a szt	750,00 zł
Licówka porcelanowa	'a szt	700,00 zł

## PRACE NA IMPLANTACH

Korona lub pkt. Metal licowana porcelaną na implantach – cement.	'a szt	500,00 zł
Korona lub pkt. ZRO2 licowana porcelaną na implantach – cement.	'a szt	750,00 zł
Korona lub pkt. licowana porcelaną Metal na implantach - przykręcany (klejony do łącz. standardowego)	'a szt	600,00 zł
Korona lub pkt. licowana porcelaną ZRO2 na implantach - przykręcany (klejony do łącz. standardowego)	'a szt	850,00 zł
Łyżka indywidualna do łączników	'a szt	150,00 zł

## ELEMENTY DODATKOWE I NAPRAWKI

Frezowanie interlooka	'a szt	250,00 zł
Frezowanie stopnia pod podparcie	'a szt	150,00 zł
Model drukowany do wycisku ze skanera	A szt	130,00 zł
Konsultacja pracy + kosztorys	'a szt	200,00 zł
Lutowanie, spawanie mostu stalowego	'a szt	250,00 zł
Lutowanie, spawanie w protezie szkieletowej	'a szt	250,00 zł
Łapka do mostu	'a szt	200,00 zł
Łyżka indywidualna	'a szt	100,00 zł
Model składany	'a szt	130,00 zł
Model diagnostyczny	'a szt	100,00 zł
Naprawa mostu kompozytowego	'a szt	200,00 zł
Naprawa mostu porcelanowego—noszonego	'a szt	300,00 zł
Naprawka – każdy następny pkt	'a szt	80,00 zł
Naprawka – złamanie protezy	'a szt	150,00 zł
Przerobienie podbudowy metalowej	'a szt	200,00 zł
Wzornik	'a szt	100,00 zł
Pobieranie wartości łukiem twarzym	'a szt	300,00 zł

## PROTEZY STAŁE

Czapska na korzeń	'a szt	250,00 zł
Korona akrylanowa—PMMA	'a szt	250,00 zł
Korona lub pkt lany	'a szt	250,00 zł
Korona lub pkt- metal—licowana porcelaną	'a szt	400,00 zł
Korona lub pkt. kompozytowy	'a szt	400,00 zł
Korona tymczasowa	'a szt	250,00 zł
Wkład k-k składany	'a szt	250,00 zł
Wkład k-k stalowy	'a szt	200,00 zł
Wkład koronowy,licówka z kompozytu	'a szt	400,00 zł
Symulacja uzup.prot. - akryl Mockup—1/3 łuku	'a szt	600,00 zł
Symulacja uzup.prot.—wosk Waxup—1/3 łuku	'a szt	200,00 zł
Zbrojenie kompozytu włóknem szklanym	'a szt	300,00 zł

## ELEMENTY RETENCYJNE

Zasuwa – PRECI VERTIX	'a szt	300,00 zł
Zatrask CEKA – CLIX	'a szt	400,00 zł
Wymiana główek CEKA REVAX	'a szt	300,00 zł
Wymiana matrycy CEKA CLIX, PRECI VERTIX,BREDENT	'a szt	200,00 zł
Zatrask CEKA REVAX	'a szt	600,00 zł
Zatrask Preci-Line SAGIX (kulkowy)	'a szt	400,00 zł
Korona teleskopowa kpl.	'a kpl	1000,00 zł

**W razie problemów zadzwoń  
tel. 602 370 073 lub 602 250 510**

